

PETRA

PET

MESA DE
COMEDOR
*Dining
Table*

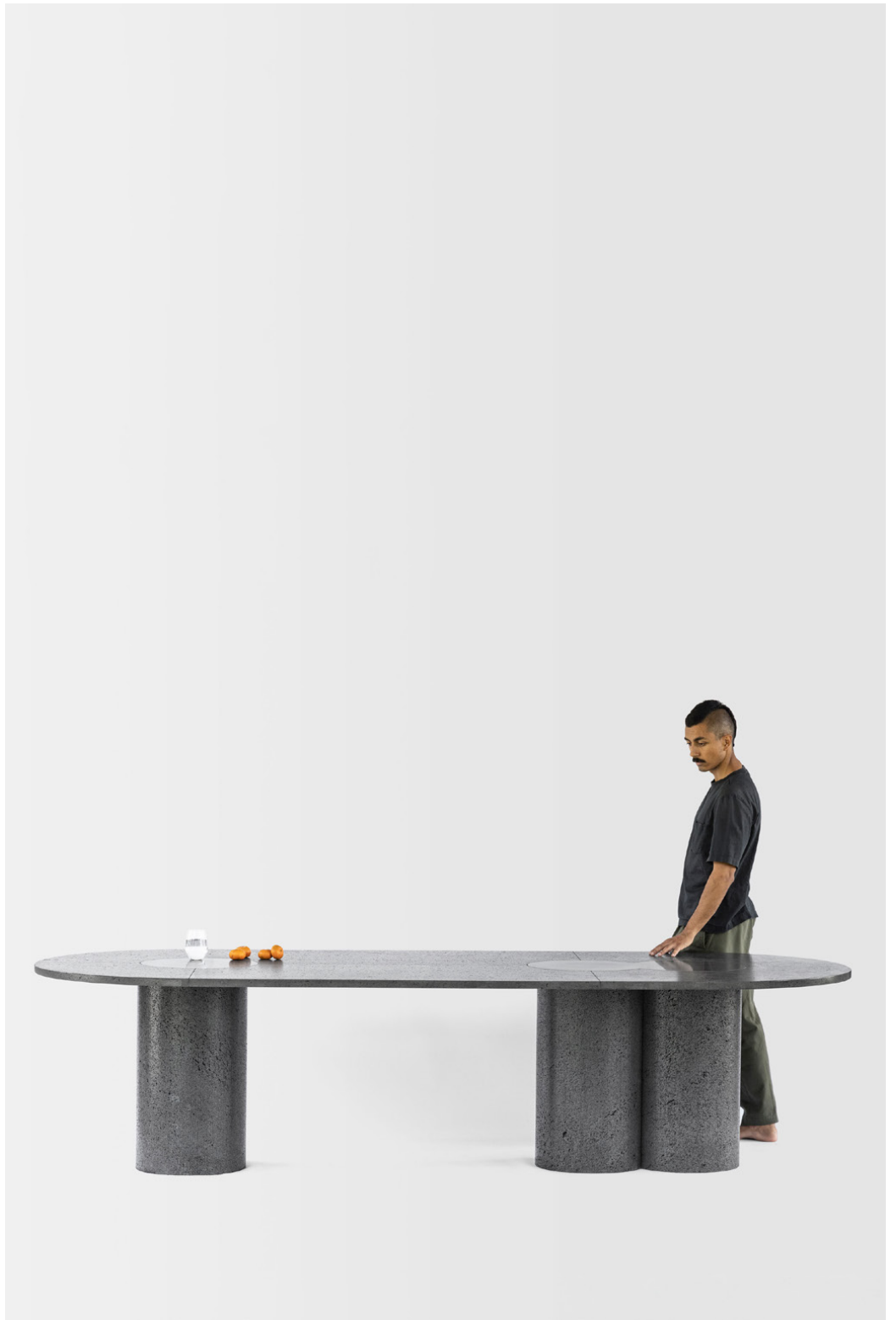

MATERIALES, CUIDADOS Y GARANTÍA / MATERIAL INFO, CARE & WARRANTY

peca

PETRA

PET DISPONIBLE
EN
*Available
in*

Roca
Volcánica
*Volcanic
Stone*

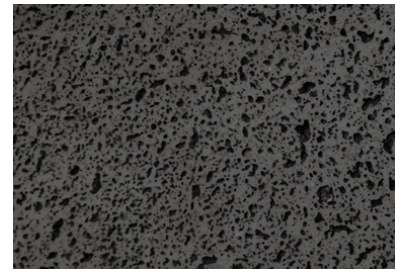

MESA DE
COMEDOR
*Dining
Table*

DISEÑO
Design
Caterina
Moretti

MATERIALES
Materials
Roca
Volcánica
*Volcanic
Stone*

MEDIDAS
EN
CM
*Dimensions
in
cm*

L
200
250
300
350

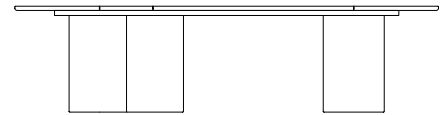

W
100
120
120
150

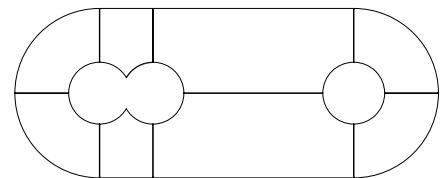

H
75

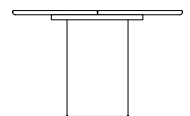

PET



¡Gracias por adquirir una pieza creada en Peca!

Thank you for buying a Peca piece!

Nuestro compromiso va más allá de diseñar objetos bellos y funcionales, también nos comprometemos a trabajar con materiales de la más alta calidad y los elaboramos de forma impecable para que perduren a través de los años. Hemos creado esta Guía de Cuidados para los materiales que utilizamos en nuestros productos, con el fin de proporcionarte la información necesaria para su mejor cuidado. Si tienes alguna duda específica que no se mencione aquí, por favor escríbenos. Esperamos que disfrutes tu pieza Peca; cada una de nuestras creaciones es resultado de un largo proceso de contemplación, reflexión y experimentación. Es importante aclarar que esta Guía de Cuidados y Mantenimiento que Peca pone a consideración del cliente, son solo sugerencias con el fin de prolongar la vida del material. La aplicación de estas recomendaciones no supone garantía alguna sobre nuestros productos. Peca se exime de cualquier responsabilidad sobre el uso de estas recomendaciones y bajo ninguna circunstancia se hará responsable de los daños resultantes por el uso de estas sugerencias.

At Peca, we're passionate about experimenting with different materials. We pledge to provide our buyers with excellent design and impeccably crafted high-quality objects that last for many years to come. We created this Care Guide with information about the proper treatment of the materials our studio works with. Please contact us if you have any specific questions not covered in the guide. A lot of reflection, contemplation, and experimentation go into each of Peca's pieces. We hope you enjoy yours. It's important to note that this Cleaning and Maintenance Guide contains suggestions for extending the life of materials, but following these instructions does not imply a warranty on our products. Peca hereby waives all responsibility regarding these suggestions and shall under no circumstances be held liable for damages resulting from them.

ROCA VOLCÁNICA

Este material se distingue por su elegancia y resistencia; aun así necesita de un cuidado adecuado para resistir el paso del tiempo. Todas nuestras piezas de piedra vienen tratadas con un sellador específico para este material. Sin embargo, debido a su naturaleza porosa, al entrar en contacto con diferentes agentes, la piedra volcánica puede llegar a presentar cambios de coloración en la superficie.

Para evitar manchas y abrasiones, limpia lo antes posible cualquier derrame sobre superficie.

Para limpiar la piedra utiliza un jabón específico para piedra o bien, detergente lavaplatos y agua tibia.

Utiliza siempre materiales protectores o aislantes en la superficie para objetos calientes o fríos y portavasos o manteles debajo de los vasos y copas. Evita los limpiadores con base de ácido o para el baño, detergentes abrasivos o en polvo, o bien corrosivos como amoníaco, vinagre, lejía y limpiadores alcalinos no formulados específicamente para piedra. Para conservar la apariencia original de la piedra, Peca sugiere contactar a un experto para pulir y resellar la pieza aproximadamente cada 2 o 3 años según el uso que se le dé. No utilices un sellador comercial, únicamente el que incluimos en tu pieza, lo tenemos disponible a la venta.

Utiliza una funda impermeable para proteger la mesa cuando no esté en uso.

RECOMENDACIONES PARA TRANSPORTAR Y MOVER LAS CUBIERTAS DE ROCA VOLCÁNICA

Debido a su peso y volumen, las piezas de piedra requieren un transporte cuidadoso y especializado, aquí te ofrecemos lineamientos generales que servirán para el óptimo manejo del mobiliario.

*

Transporte (paquetería o mudanza)

Es sumamente importante que las piezas de roca volcánica, especialmente las cubiertas, sean siempre empacadas por

un profesional en manejo de piedra y mármol.

Una vez empacada, la cubierta deberá siempre transportarse siempre sobre el canto más largo, manteniendo la verticalidad y soporte parejo del paquete durante todo el traslado.

*

Maniobras en sitio (instalación sobre la base)

Antes de instalar o mover la pieza, es importante contar con personal suficiente que tenga experiencia en transporte de piezas de piedra y mármol; se necesitan al menos tres personas por cada metro cuadrado de cubierta para maniobrar de la manera más fácil y segura. En cubiertas ovaladas y rectangulares, es importante contar con personal que sostenga los lados más largos de la pieza.

Para mover en sitio se debe mantener la cubierta de manera horizontal en todo momento, distribuyendo el peso en partes iguales alrededor del perímetro de la cubierta, con sumo cuidado al colocar la cubierta, de manera que quede centrada y descienda de forma pareja sobre la base.

Si fuera necesario mover la pieza de habitación o nivel, colocar la cubierta de manera vertical sobre el canto más largo y mantenerlo así durante toda la maniobra. Al momento de maniobrar la cubierta para colocar sobre la base en el sitio definitivo, se instalará como se describe en los párrafos anteriores.

También hemos creado este video (siguiente página) con las instrucciones de instalación de la Mesa Petra, te recomendamos que antes de iniciar el montaje de la mesa, lo veas con detenimiento para lograr el montaje óptimo.

Video instructivo para la
instalación de la Mesa Petra:

—VIDEO PENDIENTE



VOLCANIC STONE

Volcanic stone is known for its elegance and resistance; however, it needs proper care to withstand the passage of time. All our stone pieces have been pretreated with a sealant specifically formulated for this material. Due to the porous nature of volcanic stone, the surface may experience coloration upon contact with different substances.

Wipe up any spills as soon as possible to prevent stains and abrasions.

To clean the stone, use a soap intended explicitly for stone or dishwashing detergent in lukewarm water.

Use protective or insulating materials when placing hot or cold objects on the surface. Use coasters or mats under glasses and cups.

Avoid acids, bathroom cleaners, abrasive or powdered detergents, and corrosive products like ammonia, vinegar, bleach, and alkaline cleaners not specifically formulated for stone.

Peca recommends contacting a professional to polish and reseal the piece approximately every 2 to 3 years, depending on wear, to preserve its original appearance.

Do not refinish the stone with a commercial sealant. Use the sealant included with your piece. Extra sealant is available for sale in our store.

Protect the table with a waterproof cover when not in use.

RECOMMENDATIONS FOR SHIPPING AND HANDLING OUR VOLCANIC STONE COUNTERTOPS

Due to their weight and volume, volcanic stone pieces require specialized transportation. Here are some general guidelines for the proper handling of this furniture.

*

Transportation (shipping or moving)

A professional must always pack stone and marble objects. Once packed, countertops should always be transported vertically, with constant support, and with the longest edge down.

*

*On-site maneuvers (placing the top on the base)
Be sure to have skilled personnel with the strength to lift the pieces on-site before installing or moving the piece. You'll need at least three people per square meter of countertop to move the piece safely. Oval and/or rectangular countertops should be carried by their longest sides.*

To reposition the countertop on site, keep it horizontal at all times, evenly distributing the weight along the perimeter. Take great care to center and evenly lower the piece onto the base.

Should you need to move the piece to another room or a different floor, return the countertop to a vertical position and carry it along its longest side during the entire move. Once the countertop is ready to be positioned onto the base at the final location, use the instructions above.

We highly recommend carefully watching the Petra Table installation instruction video (next page) so that you can correctly move and place the piece.

*Petra Table installation
instruction video:*

—VIDEO COMING SOON



CARE & MAINTENANCE

ACABADOS

Peca se reserva el derecho de modificar sus acabados sin previo aviso.

Los tonos de nuestros materiales naturales como madera, textiles, vidrio, piedra, mármol o piel pueden variar de una partida a otra.

Las ligeras variaciones en la apariencia final de nuestros productos son características naturales del material y del trabajo artesanal y no serán consideradas como defectos.

El mármol y la piedra, al ser materiales naturales, presentan variaciones de color, veta, poro y presencia de lunares, además son susceptibles de pegaduras y estucadas, según normas internacionales del ramo de las marmolerías.

En el caso de productos de madera, el movimiento de las fibras (expansión y contracción) es normal con las variaciones del ambiente y temperatura. Un movimiento de 1 a 3 mm entre las duelas de madera se considera normal.

Las pieles y vaquetas han pasado por un meticuloso proceso de selección y, debido a su naturaleza animal, se pueden apreciar en su textura alguna marcas e irregularidades propias de la piel. Los productos de vaqueta muestran las características de la piel original, como picaduras de insectos, cicatrices, estrías o marcas que se suman a su carácter natural.

FINISHES

Peca Diseño y Mobiliario SA de CV reserves the right to modify material finishes without prior notice.

The tones of natural materials such as wood, textiles, glass, stone, marble or leather may vary from one production batch to another.

Slight variations in the final appearance of our products are natural characteristics of our materials and production processes and are not considered defects.

Because marble and stone are natural materials, variations in color, grain, porosity, and spots may occur. These materials may also undergo filling and plastering in line with the standards of the international marble and stone industries.

Contraction and expansion are normal for wood due to environmental and temperature variations. Movement of 1 to 3 mm between wooden boards is considered normal. The warranty does not cover temperature-driven contraction, expansion, and bursting.

Our leather and cowhide products undergo a meticulous selection process. Some markings or irregularities are normal for leather. Cowhide products reflect the characteristics of the animal's skin, including insect bites, scars, stretch marks, or other markings that add to the material's natural character.

Peca ofrece seis meses de garantía contra defectos de fabricación y problemas constructivos a partir de que la pieza sale de nuestro almacén.

Para determinar la validez de la garantía, es necesario que el cliente envíe evidencia en fotografía y video que describan detalladamente el problema con el producto.

Peca analizará cada caso y determinará si aplica o no la garantía.

En los siguientes casos no se hará válida la garantía:

1

Daños causados por descuidos al desempacar, o en productos instalados sin seguir las instrucciones de Peca.

2

Daños por almacenamiento inadecuado: una vez entregado el producto en las instalaciones del cliente, Peca no se hará responsable de problemas como maltrato de dicho producto por manejo incorrecto, estibamiento, humedad, incendios, inundaciones, infestaciones u otros.

3

Rayones, golpes, daños o maltratos a causa del uso no apropiado del producto o fuera de los cuidados recomendados en nuestros manuales.

4

Uso incorrecto de los productos: al adquirir un producto diseñado para un uso específico, el cliente se compromete a darle el uso correspondiente a su diseño y materiales. De esta forma, la garantía no se hará válida si un producto para exteriores techados es utilizado a la interperie o productos para interiores se utilizan en exteriores.

5

Daño por exposición al sol, a las inclemencias del tiempo, aires acondicionados o cambios bruscos de temperatura.

6

En el caso de productos de madera, el movimiento (expansión y contracción) de las fibras es normal con las variaciones del ambiente y temperatura. Un movimiento de 1 a 3 mm entre las duelas de madera se considera normal. Los movimientos del material o reventado por cambios de temperatura no entran en la garantía.

7

Las variaciones naturales en madera, textiles, vidrio, piedra, mármol o piel no se consideran defectos y pueden variar de una partida a otra. Peca no se hace responsable por diferencias en el grano, textura, veta, poro, color y presencia de lunares de los materiales. El mármol y la piedra, son susceptibles de pegaduras y estucadas, según normas internacionales del ramo de las marmolerías. Las pieles y vaquetas han pasado por un meticuloso proceso de selección y, debido a su naturaleza animal, se pueden apreciar en su textura alguna marcas e irregularidades propias de la piel. Los productos de vaqueta muestran las características de la piel original, como picaduras de insectos, cicatrices, estrías o marcas que se suman a su carácter natural, no será considerado como defecto.

8

Las ligeras variaciones en la apariencia final de nuestros productos son características naturales del material y del trabajo artesanal y no serán consideradas como defectos.

9

En variaciones de color, pátinas o manchas en materiales derivadas del desgaste natural al paso del tiempo no entran en la garantía.

10

En focos o bombillas.

11

Peca no se hace responsable por ningún defecto,

comportamiento, vicio o consecuencia por el uso de materiales especiales solicitados por el cliente que no sean propios de la línea de Peca.

Validación de la garantía:

Al determinar si la garantía de un producto es válida, Peca decidirá si dicho producto será reparado o sustituido por uno equivalente.

La reparación o sustitución del producto se llevará a cabo en el tiempo de producción y envío normal establecidos por Peca.

Para cualquier duda o aclaración te pedimos comunicarte al número telefónico:

+52 (33) 2687 3184
y/o al correo electrónico:
info@peca.com.mx

Peca Diseño y Mobiliario SA de CV offers a six-month warranty from the moment the product leaves our warehouse against manufacturer defects and structural problems.

To determine warranty eligibility, the customer must send photographic and video evidence detailing the problem with the product. Peca Diseño y Mobiliario SA de CV will review each case and determine whether the warranty applies.

The warranty shall not apply in the following instances:

1

Damage caused by neglect when unpacking.

2

Products installed without following Peca's instructions.

3

Damage caused by inadequate storage. Once the product has been delivered to the customer, Peca is not responsible for problems such as incorrect handling or storage issues like dampness, fire, floods, or infestations.

4

Scratches, dents, damage, or deterioration due to improper product use or care not recommended in our manuals.

5

Improper use of the products. When acquiring a product, the customer agrees to use it according to its design and materials. The warranty is voided if a product intended for covered outdoor use is used in an open-air environment or a product intended for indoor use is used outdoors.

6

Damage due to sun exposure or exposure, air conditioning, or sudden temperature variations.

7

For wood products, contraction and expansion, which are normal due to environmental and

temperature variations. Movement of 1 to 3 mm between wooden boards is considered normal. The warranty does not cover temperature-driven contraction, expansion, and bursting.

8

Natural variations in wood, fabric, glass, stone, marble or leather are not considered defects. Peca is not responsible for differences in grain, texture, texture, grain, porosity, colorfastness, or blemishes in the material. Marble and stone are subject to filling and plastering in line with international standards. While leather and cowhide are carefully selected, they may present marks and blemishes because of their animal origin. Cowhide products reflect the characteristics of the animal's skin, including insect bites, scars, stretch marks, or other markings that add to the material's natural character and are not considered defects.

9

Slight variations in the final appearance of our products are natural characteristics of our materials and production processes and are not considered defects.

10

Color variations, patina, or blemishes on materials resulting from natural wear and tear.

11

Light bulbs.

12

Any defect, damage, or consequence resulting from the use of materials that are not part of Peca Diseño y Mobiliario SA de CV's product list but were requested by the customer.

Validating the warranty

After determining the validity of a warranty, Peca Diseño y Mobiliario SA de CV will decide whether the product should be repaired or replaced.

The repair or replacement of the product

will be carried out within the normal production and shipping times established by Peca Diseño y Mobiliario SA de CV.

For questions or comments, please contact us via phone at:

+52 (33) 2687 3184

or email:

info@peca.com.mx

Guadalajara,
Jalisco,
México

T
+
52
(
33
)
26
87
31
84

peca
.com
.mx

info
@
peca
.com
.mx

IG
@
peca_studio

Ventas
Sales

M
+
52
1
(
33
)
18
20
22
37

shop
@
peca
.com
.mx